



# रमाई आवास योजना

अनु.जाती व नवबौद्ध

१) अर्जदाराचे पूर्ण नाव : \_\_\_\_\_

२) पत्रव्यवहाराचा पूर्ण पत्ता : \_\_\_\_\_

३) मंजूरी क्रमांक व दिनांक : \_\_\_\_\_

दिनांक - / / २०१

ध्वज :-

१ आवास योजने अंतर्गत मंजूर घरकुला बाबत

संदर्भ :- संचालक, राज्य व्यवस्थापन कक्ष-ग्रामीण गृह निर्माण, सिडको भवन, ५ वा मजला, दक्षीण कक्ष बेलापुर, नवी मुंबई दिनांक २६.१०.२०१७

१. सादर करण्यात येते की, मौजे -----, येथील श्री/श्रीमती. -----

----- जातीचा प्रवर्ग -----, यांना सन ----- चा आर्थिक वर्षात प्रधानमंत्री आवास योजना-ग्रामीण अंतर्गत घरकुलासाठी नाव मंजूर असून सदर लाभार्थीनी परीपूर्ण प्रस्ताव या कार्यालयास सादर केला आहे. सदर लाभार्थीला घरकुलाचे बांधकाम सुरु करण्यासाठी प्रथम अग्रिम रुपये ----- देणे योग्य वाटते. करीता देयक सादर.

स्था.अ.सहा. ग्रामीण गृहनिर्माण अभियंता  
दिनांक - / / २०१

मा.ग.वि.अ

२. सादर करण्यात येते की, मौजे -----, येथील श्री/श्रीमती. -----  
----- यांना प्रथम अग्रिम रु. ----- चे विनीयोग केलेले असून सदर घरकुलाचे काम जोते लेव्हलपर्यंत पूर्ण केले असून पुढील कामासाठी दुसरे अग्रिम रु. ----- देणे योग्य वाटते. करीता देयक सादर.

स्था.अ.सहा. ग्रामीण गृहनिर्माण अभियंता  
दिनांक - / / २०१

मा.ग.वि.अ

३. सादर करण्यात येते की, मौजे -----, येथील श्री/श्रीमती. -----  
----- यांना दुसरा हप्ता रु. ----- चे विनीयोग केलेले असून सदर घरकुलाचे काम लेव्हल लेव्हलपर्यंत पूर्ण केले असून पुढील कामासाठी तिसरा हप्ता रु. ----- देणे योग्य वाटते. करीता देयक सादर.

स्था.अ.सहा. ग्रामीण गृहनिर्माण अभियंता  
दिनांक - / / २०१

मा.ग.वि.अ

४. सादर करण्यात येते की, मौजे -----, येथील श्री/श्रीमती. -----  
----- यांना तिसरा हप्ता रु. ----- चे विनीयोग केलेले असून सदर घरकुलाचे काम छतपातळी पर्यंत पूर्ण केले असून पुढील कामासाठी चौथा हप्ता रु. ----- देणे योग्य वाटते. करीता देयक सादर.

स्था.अ.सहा. ग्रामीण गृहनिर्माण अभियंता  
दिनांक - / / २०१

मा.ग.वि.अ

५. सादर करण्यात येते की, मौजे -----, येथील श्री/श्रीमती. -----  
----- यांना चौथा हप्ता रु. ----- चे विनीयोग केलेले असून सदर घरकुलाचे काम शौचालयासह पूर्ण केले असून पाचवा व अंतिम हप्ता रु. ----- देणे योग्य वाटते. करीता देयक सादर.

स्था.अ.सहा. ग्रामीण गृहनिर्माण अभियंता

मा.ग.वि.अ

19

## योजने अंतर्गत नवीन घरकुल मंजुरीसाठी लाभार्थ्यांचे प्रमाणपत्र

योजना सन २० - २० अंतर्गत मंजूर परकुल लाभार्थ्यांबाबत पंचायत

- ता. ----- खालीलप्रमाणे माहिती प्रमाणित करण्यात येत आहे.
- १) लाभार्थ्यांचे संपूर्ण नाव : -----
- २) रहिवासी गावाचे नाव : -----
- ३) लाभार्थ्यांची जात : ----- जातीची वर्गवारी -----
- ४) सन मधील दारिद्र्य : -----
- रेषेखालील यादीतील कुटुंब क्र. -----
- ५) कुटुंब प्रमुखाचे नाव : -----
- ६) लाभार्थ्यांच्या पत्नीचे / पतिचे नाव : -----
- ७) सदरील लाभार्थ्यांस स्वतःच्या मालकीचे पके घर नाही, अदर लाभार्थी बेघर आहे.
- ८) सदरील लाभार्थ्यांस नवीन घरकुल बांधकामासाठी स्वतःच्या मालकीची किमान चौरस फुट निर्विवाद जागा उपलब्ध आहे. सदरील लाभार्थ्यांस नवीन घरकुल बांधकामासाठी ग्रा.पं. गावठाणातून स्वतःच्या मालकीची किमान चौरस फुट जागा देण्यास तयार आहे.
- ९) सदर लाभार्थ्यांने यापुर्वी या योजने अंतर्गत नवीन घरकुल बांधकाम / घर दुरुस्ती योजनेचे लाभ घेतलेला नाही.
- १०) सदर लाभार्थ्यांस यापुर्वी ग्रामीण स्वच्छता कार्यक्रमा अंतर्गत / ज.ये.यो / ज.ग्रा.स.यो. टुके / अंतर्गत वैयक्तिक शौचालये बांधकाम योजनेचा लाभ दिलेला आहे / नाही.
- ११) सदर लाभार्थ्यांच्या गावाची शिफारस ग्रामसभेने ठराव क्रमांक ----- दिनांक ----- अन्वये ----- योजने अंतर्गत नवीन घरकुल मंजुरीसाठी केलेली आहे व ग्रामपंचायत रेकॉर्डनुसार व प्रत्यक्ष माहितीनुसार लाभार्थी लाभ देण्यास पात्र आहे.

ग्रामसेवक / ग्राम विस्तार अधिकारी  
ग्रामपंचायत -----

सरपंच -----  
ग्रामपंचायत  
ता. -----

येथे लाभार्थीने मंजूर घरकुल बांधावयाच्या विहित जागेचा फोटो  
चिटकवावा.

१. लाभार्थीचे संपूर्ण नांव - \_\_\_\_\_
२. गावाचे नांव - \_\_\_\_\_ तालुका व जिल्हा औरंगाबाद
३. प्रशासकीय मान्यतेचा क्रमांक - क्रं.जिप्रावियं/इंआयो/०१/१८८१  
व दिनांक दिनांक
- मंजूर यादीतील क्रमांक - \_\_\_\_\_

**ESTIMATE**

PANCHAYAT SAMITI, AURANGABAD  
DIST. AURANGABAD.  
ZILLA PARISHAD AURANGABAD.

✓ RAMAI AWAS YOJANA YEAR \_\_\_\_\_

NAME OF WORK

CONSTRUCTION OF LOW COST HOUSE

NAME OF BENEFICIARY

Shir/Smt.----- At.....

Tq. Aurangabad. Dist. Aurangabad

ESTIMATED COST : Rs.

T.S.NO.....DATE.....

## चेक लिस्ट

सादर :

----- योजना अंतर्गत श्री. -----

रा. ----- यांना सन ----- या वर्षी प्रशासकीय मान्यता आदेश क्र. -----  
 जिगाबिय/आयो/२०० / ----- विनांक ----- नुसार यादीतील  
 क्रमांक ----- प्रमाणे घरकुल मंजूर झालेले आहे. त्यास  
 उपअभियंता/जि. प. उपविभाग/जिगाबिअ ----- यांचेकडून अंदाजपत्रकातील क्रमांक -----  
 दिनांक ----- अन्वये तांत्रिक मान्यता  
 रुपये ----- ची प्राप्त झालेली आहे.

संबंधित लाभार्थ्यांनी प्रशासकीय मंजूरीतील अटी व शर्तीनुसार खालीलप्रमाणे आवश्यक ते सर्व कागदपत्रांची पूर्तता केलेली आहे.

- |   |   |            |
|---|---|------------|
| १) स्वतःच्या जागेवरील घरच्या कुटुंबासमवेत फोटो (दोन प्रतीत)   | : | आहे / नाही |
| २) रुपये १००/- च्या स्टॅम्प पेपरवर तहसिलदार यांनी प्रमाणित केलेला करारनामा.   | : | आहे / नाही |
| ३) जागेची चतुःसिमा (मकाशा व त्यावर कनिष्ठ अभियंता यांची स्वाक्षरी सह)   | : | आहे / नाही |
| ४) रहिवासी प्रमाणपत्र   | : | आहे / नाही |
| ५) दारिद्र्य रेषेचे प्रमाणपत्र (कुटुंबपत्रकासह)   | : | आहे / नाही |
| ६) आठ(अ) चा नमुना   | : | आहे / नाही |
| ७) जातीचे प्रमाणपत्र  | : | आहे / नाही |
| ८) बेघर प्रमाणपत्र  | : | आहे / नाही |
| ९) निर्विवाह जागा उपलब्ध असल्याचे प्रमाणपत्र (स्वतःची/प्रा.पं.ची)   | : | आहे / नाही |
| १०) पूर्वी लाभ न घेतल्याचे प्रमाणपत्र   | : | आहे / नाही |
| ११) ग्रामसभेच्या ठरावाची सत्यप्रत   | : | आहे / नाही |
| १२) इ.भा.यो. पात्रता प्रमाणपत्र   | : | आहे / नाही |
| १३) संबंधिताने वरीलप्रमाणे सर्व नियम व अटीची पूर्तता केलेली असल्याने त्यांना प्रथम अग्रीम रुपये ----- मंजूर करणे योग्य आहे. |   |            |

या माहितीस्तय सादर.

गट विकास अधिकारीवर्म-१  
पंचायत समिती,

कनिष्ठ लेखाधिकारी (अरोखी)  
पंचायत समिती.

कार्यालय \_\_\_\_\_

ता. \_\_\_\_\_ जि. \_\_\_\_\_

दिनांक :

## रहिवासी प्रमाणपत्र

प्रमाणपत्र देण्यात येते की, श्री. \_\_\_\_\_

रा. \_\_\_\_\_ ता. \_\_\_\_\_ जि. \_\_\_\_\_

देशील रहिवासी आहेत. करिता प्रमाणपत्र देण्यात येत आहे.

ग्रामसेवक

संस्था

ग्रामपंचायत

## जातीचे प्रमाणपत्र

दिनांक :

शिक्षा :

प्रमाणित करण्यात येते की, श्री. \_\_\_\_\_

रा. \_\_\_\_\_ ता. \_\_\_\_\_ जि. \_\_\_\_\_ येथील

रहिवासी असून ते जातीने \_\_\_\_\_ आहे. करिता \_\_\_\_\_

जातीचे प्रमाणपत्र देण्यात येत आहे.

ग्रामसेवक

सरपंच

ग्रामपंचायत

कार्यालय ग्रा.पं.-----

मीजे-----

ता.----- जि.-----

दिनांक : / /

## बेघर प्रमाणपत्र

प्रमाणित करण्यात येते की, श्री.-----

हे मीजे----- ता.----- जि.----- येथील

रहिवाशी असून त्यांचे नावावर ग्रामपंचायत----- च्या क्षेत्रात घर नाही ते  
गवती छप्परात राहतात.

करिता बेघर प्रमाणपत्र देण्यात येत आहे.

ग्रामसेवक

सरपंच

ग्रामपंचायत-----

कार्यालय ग्रा.पं.-----

मीजे-----

ता.----- जि.-----

दिनांक : / /

## निर्विवाद जागा उपलब्धतेचे प्रमाणपत्र

प्रमाणित करण्यात येते की, ग्रामपंचायत-----

अंतर्गत----- नावी घरकुल योजने अंतर्गत घरकुले बांधणेसाठी किमान १००/५००

चौरस मि. भूखंड उपलब्ध आहे. ही जागा निर्विवाद आहे.

करिता प्रमाणपत्र देण्यात येत आहे.

ग्रामसेवक

सरपंच

ग्रामपंचायत-----



①

## प्रपत्र २

कार्यालय-----

मौजे-----ता.-----

दिनांक :

## लाभार्थीचे पती-पत्नीची माहिती

लाभार्थीचे नाव	पत्नीचे नाव

वरील प्रमाणे लाभार्थीचे पतीचे व पत्नीचे नावे आहे.

ग्रामसेवक

सरपंच

ग्रामपंचायत-----

कार्यालय ग्रा.पं.-----

ता.-----जि.-----

दिनांक : / /

## जागेचा नकाशा

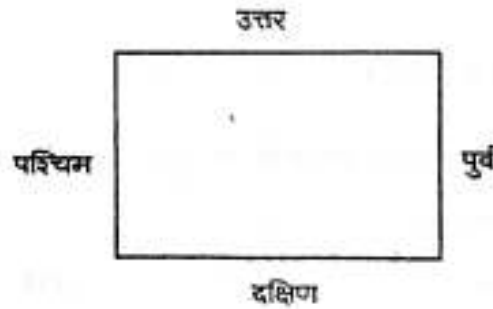

मौजे-----येथील गावठाण्यातील उपलब्ध

जागेचा नकाशा वरील प्रमाणे चतुःसीमा आहे.

①

ग्रामसेवक

सरपंच

ग्रामपंचायत-----

कार्यालय \_\_\_\_\_

मौजे \_\_\_\_\_ जिल्हा \_\_\_\_\_

दिनांक : / / २०

## लाभ न घेतल्याचे प्रमाणपत्र

प्रमाणित करण्यात येते की, श्री./सौ. \_\_\_\_\_

हे \_\_\_\_\_ येथील रहिवासी असून शासनाचे कोणत्याही योजनेचा फायदा अथवा लाभ घेतलेला नाही. करिता प्रमाणपत्र देण्यात येते.

प्रमाणपत्र देणाराची सही

ग्रामसेवकाची सही

सरपंच

कार्यालय प्रा.पं. \_\_\_\_\_

ता. \_\_\_\_\_ जि. \_\_\_\_\_

दिनांक : / /

## ना हरकत प्रमाणपत्र

वरील प्रमाणे नकाशात दर्शविलेली जागा ही ग्रामपंचायत \_\_\_\_\_ अंतर्गत \_\_\_\_\_ गावात रिकामी असून ती ग्रामपंचायत मालकीची आहे व या जागेत कोणाच्याही आक्षेप नाही. म्हणून ही जागा घरकुल योजनाअसल देण्यात हरकत नाही. करिता प्रमाणपत्र देण्यात येत आहे.

ग्रामसेवक

सरपंच

ग्रामपंचायत \_\_\_\_\_

# \* नमुना नं. ८ चा उतारा \*

करास पात्र असलेल्या इमारती व जमिनी ह्यांची सन २० ते २० सालाबद्दलची आकारणी यादी (असेसमेन्ट)

ग्रामपंचायत \_\_\_\_\_

तालुका \_\_\_\_\_

जिल्हा \_\_\_\_\_

क्र. नं.	दि. नं.	दि. नं.	मालकाने दर्पण		मालकाचे नांव	भोजनादा करानामे नांव	आकारणी केल्याची तारीख			वार्षिक कर		अपिलाने निकाल व मगालून करकार				मगालून पाठ केल्या घट झाल्याचे बाबतीत दुरुबाबे उल्लेख व शेरे		
			क्षेत्रफळ चौ.फूट/चौ.मी.	इमारत प्रकार			परपट्टी कर	विज कर	सा.स. कर	पाणीपट्टी कर	सा.स. कर	विज कर	पाणीपट्टी कर	एकूण रक्कम				

नसल की \_\_\_\_\_

रुपूयात फी \_\_\_\_\_

कागद फी \_\_\_\_\_

मगालून नकल लघार दिनांक : / / २००

ग्रामसेवक/ग्रामपंचिकास अधिकारी

## ESTIMATE

PANCHAYAT SAMITI AURANGABAD

DIST. AURANGABAD.

ZILLA PARISHAD AURANGABAD

शहरी/पार्श्वी आवास वस्तुसंयोजना रकम

NAME OF WORK

CONSTRUCTION OF LOW COST HOUSE

NAME OF BENEFICIARY

Sl. No. ....

AL. ....

Tq. Aurangabad, Dist. Aurangabad

ESTIMATED COST: Rs.

Rs. (0)

T.S. NO. .... DATE .....

**NAME OF WORK: CONSTRUCTION OF LOW COST HOUSE UNDER**

**आवास धरकुल योजना सन**

NAME OF BENEFICIARY : Shri/Smt.

AL.....

to..... Dist. Aurangabad

**-ABSTRACT-**

PWD DSR-2011-2012

Quantity	Particular	Rate	Unit	Amount
1	2	3	4	5
11.56 Cum.	Item No.1: Excavation for foundation in earth soils of all types sand, gravel & soft medium including disposing of the excavated material up to 50m from beyond the building area & spreading etc. according to M.A.P.No.18)	120.00	Cum	1387.20
7.02 Cum.	Item No.2: Providing soiling using 80 mm size trap metal in 15 cm layer including filling work with suitable draining wearing complete. (I.No.19 P.No.21)	375.00	Cum	2632.50
7.56 Cum.	Item No.3: Providing unseasoned rubble masonry in cm 1:6 jump for foundation & plinth including stragg joints of unexposed faces & water proofing complete. (I.No.2) P.No.41)	2897.00	Cum	21810.00
5.12 Cum.	Item No.4: Laying 2 <sup>nd</sup> floor & floors with approved excavated materials including pointing & Chispecking etc. complete. (I. No.15 P.No.21)	48.00	Cum	245.76
19.23 Sq.m.	Item No.5: Providing flush grooves providing to stone masonry in cm. 1:1 prop including curing etc. complete. (I.No.154 P.No.54)	45.00	Sq.m	863.35
12.56 Cum.	Item No.6: Providing 2 <sup>nd</sup> class burnt brick masonry in cm 1:6 jump in superstructure including scaffolding & curing etc. complete. (I.No.81 P.No.17)	4875.00	Cum	61180.00
18.65 Sq.m.	Item No.7: Providing 2 <sup>nd</sup> class half brick masonry in cm. 1:4 jump including scaffolding & curing etc. complete. (I.No.87 P.No.38)	535.00	Sq.m	9978.00

87,78.00

0.1476	Cum	<b>Item No.8 :</b> Providing & fixing jungle wood frame 60mm X 100 for 2nd class doors, windows including hold fast etc. Complete. (I.No.326 P.89)	33482.00	Cum	4942.00
4.38	Sq.m	<b>Item No.9 :</b> Providing & fixing jungles wood double leaf 2nd class fully panelled door shutter including iron oxidized fixtures & fastening etc. complete. (I.No.383 P.107)	1332.00	Sq.m	5834.00
1.68	Sq.m	<b>Item No.10 :</b> Providing & fixing jungles wood double leaf 2nd class fully panelled single/double leaf window shutter including iron oxidized fixtures & fastening etc. complete. (I.No.389 P.107)	1458.00	Sq.m	2449.00
0.27	Sq.m	<b>Item No.11 :</b> Providing & fixing precast in cm 1:2 prop position R.C.Jail 37.50 mm thick including curing etc. complete. (I.No.75 P.35)	475.00	Sq.m	128.00
3.32	Sq.m	<b>Item No.12 :</b> Providing sills of polished Kadappa stone 25mm to 30mm thick on a bed of cm 1:4 Prop including curing etc. complete. (I.No.292 P.82)	574.00	Sq.m	1966.00
19.40	Rg.m.	<b>Item No.13 :</b> Providing & fixing steel pipe for roof 50mm for parlin including etc. complete. (I.No.483 P.132)	302.00	Rg.m	5980.00
29.68		<b>Item No.14 :</b> Providing & fixing C.G.I sheet of 0.63mm thickness (24 B.W.G.) for roofing including fastening with G.I. screw & bolts & lead & bitumen washers etc. complete (I.No.300 P.No.84)	672.00	Sq.m.	1944.5.00
143.04		<b>Item No.15 :</b> Providing internal cement plaster 12 mm thick in single coat in cm 1:4 prop to concrete or brick surface, in all positions including scaffolding & curing etc. Complete (I.No.135 (s) 51)	108.00	Sq.m	15448.00
01	No. -	<b>Item No.15 :</b> Providing & fixing w.c Pan white glazed 23" (Indian) including Prop Strap with e.c. 1:4-8, finishing etc. complete. (I.No.543 P.No.145)	1260.00	No.	1260.00
2.40	Rg.m.	<b>Item No.16 :</b> Providing & laying in position stone ware pipe 100 mm dia. (I.No.585 P.No.153)	175.00	Rg.m	420.00

Sl No	Item No. & Description	Estimate Amount	No	Rate
91	Providing & casting with brick masonry cladding 0.45 cum 0.6 mtr size with finishing & cover etc. complete. (S. A) (I.No.590 P.No.154)	2568.00		2568.00
94.02	Providing & applying white wash in two coats to plastered surface including scaffolding etc. complete. (I.No.265 P.No.77)	5.00	5q.m	420.00
99.02	Providing & applying coats wash in two coats to new surface including etc. complete. (I.No.261 P.No.73)	7.00	8q.m	411.00
01	Providing & casting etc. complete. (Diary supply)	696.00	No.	696.00

Total cost of Jaw cast house -

Estimate Total Amount - Rs. 142537.00

Plinth Area

- 5.18 X 6.19 = 32.06 Sq.m.

Estimate Amount - Rs.

= 32.06 Sq.m

Plinth Area Rate/Sq.m = 1455.17 = 32 Sq.ft

= 345.30 sq.ft

343

Estimated cost limited to A.A.Rs. 0.0000

Note: As per the Govt working instruction no.10/2010 allowed to construct per this requirement subject to plinth area should not be less than (209.00sq.ft). This plan is prepared merely for preliminary estimation purpose only.

Geetha

Jr. Engineer / Sec. Engineer  
Panchayat Samiti  
Aurangabadd.

**MEASUREMENT**

PWD DSR

1) Excavation for foundation in earth soils of etc types etc	
Foundation	<p>1 x 2 x 6.34 x 0.50 x 0.60 = 4.55 cum</p> <p>1 x 0.77 x 0.60 x 0.60 = 0.27 cum</p> <p>1 x 2 x 4.15 x 0.60 x 0.60 = 4.46 cum</p> <p>1 x 0.17 x 0.50 x 0.60 = 0.15 cum</p> <p>1 x 1.25 x 0.50 x 1.20 = 2.11 cum</p> <p><b>Total Qty = 11.56 cum</b></p>
2) Providing soiling using 80mm size trap, metal etc	
Bound	<p>1 x 2 x 6.34 x 0.60 x 0.45 = 3.47 cum</p> <p>1 x 0.77 x 0.60 x 0.45 = 0.22 cum</p> <p>1 x 3 x 4.3 x 0.50 x 0.45 = 3.34 cum</p> <p>1 x 0.17 x 0.60 x 0.45 = 0.12 cum</p> <p><b>Total Qty = 7.02 cum</b></p>
3) Excavation for foundation in earth soils of etc types etc	
Bound & plinth	<p>1 x 2 x 6.19 x 0.45 x 0.60 = 3.34 cum</p> <p>1 x 0.57 x 0.45 x 0.55 = 0.24 cum</p> <p>1 x 3 x 2.5 x 0.45 x 0.60 = 3.66 cum</p> <p>1 x 0.62 x 0.45 x 0.60 = 0.16 cum</p> <p><b>Total Qty = 7.20 cum</b></p>
4) Filling in plinth & 100mm wall approved concrete material etc	
Bound	<p>1 x 4.28 x 1.72 x 0.45 = 3.23 cum</p> <p>1 x 4.28 x 1.62 x 0.45 = 3.89 cum</p> <p><b>Total Qty = 9.13 cum</b></p>
5) Providing pointing to s.s. masonry in cm 1:1:6 etc	
All-round plinth	<p>1 x 2 x (5.15 + 6.19) x 0.45 = 10.24 cum</p>
6. Providing & constructing 2nd class R.R. Masonry in cm 1:8 Prep etc	
L/W	<p>1 x 2 x 5.97 x 0.22 x (2.79 + 3.40) = 7.60 cum</p>
C/W	<p>1 x 2 x 4.50 x 0.22 x (2.79 + 3.40) = 5.27 cum</p> <p>1 x 2 x 5.97 x 0.22 x 0.30 = 0.82 cum</p>
Parapet, Low	<p>1 x 1 x 4.50 x 0.25 x 0.30 = 0.31 cum</p>
Parapet, C/W	<p>1 x 2 x 0.95 x 0.60 x 1.15 = 0.15 cum</p>
Step	<p>1 x 2 x 0.50 x 0.50 x 1.15 = 0.69 cum</p>
Slope	<p><b>Total Qty = 13.64 cum</b></p>



Deduct -Door-D	-	1x2x0.90x0.23x2.10	= 0.86 cum
Door-D	-	1x1x0.75x0.23x2.10	= 0.36 cum
Window-W	-	1x2x0.90x0.23x1.20	= 0.06 cum
<b>Total Qty (-) = 1.28 cum</b>			
<b>Net Qty = 12.36 cum</b>			
7) Providing 2nd class half brick masonry its com 1:4 prop etc.			
L/w	-	1x4.50x2.50	= 11.25 Sq.m
Toilet	-	1x1.31x2.45	= 3.20 Sq.m
	-	1x0.90x2.45	= 2.20 Sq.m
Leach Pit	-	1x3.4x1.1x1.38x1.20	= 3.89 Sq.m
<b>Total Qty = 20.54 Sq.m</b>			
<b>Deduct - opening-</b>			
	-	1x0.90x2.10	(-) = 1.89 Sq.m
<b>Net Total Qty= 18.65 Sq.m</b>			
8) Providing & fixing jungle wood for frame of Door & Window et.			
D-Door-V.P	-	1x2x2x2.10x0.10x0.06	= 0.504 cum
H.P	-	1x2x1.50x0.10x0.06	= 0.0125 cum
V.P	-	1x2x2.10x0.10x0.10x0.06	= 0.025 cum
H.P	-	1x1x0.90x0.10x0.06	= 0.0054 cum
V.P	-	1x2x1.20x0.10x0.06	= 0.0288 cum
H.P	-	1x2x2x1.05x0.10x0.06	= 0.0252 cum
<b>Total Qty = 0.1476 cum</b>			
9) P & F jungle wood for Door shutter fully paneled etc.			
Door-D	-	1x20.78x2.0	= 3.12 Sq.m
D 1	-	1x1x0.63x2.0	= 1.26 Sq.m
<b>Total Qty = 4.38 Sq.m</b>			
10) P & F jungle wood for window shutter fully paneled etc			
Window -w	-	1x2x0.78x1.08	= 1.68 Sq.m
11) P & F R.C.C.Jali 37.50mm etc.			
R.C.C. Jali	-	1x0.06x0.45	= 0.27 Sq.m
12) P & F 25 to 30 mm black Kadappa stone etc. Over D/w -1x5x1.20x0.25			
	-	1x1.35x1.35	= 1.50 Sq.m
13) P & F steel pipe for roof 50 mm dia for purlin etc.			
	-	1x4x4.95	= 1.32 Sq.m
			<b>= 19.80 Sq.m.</b>

14) P & F 24 BWG CGI sheet for roofing etc.	1x4.75x6.25	= 29.68 Sq.m
15) Providing & applying 12 mm thick cement plaster in cm 1:5 prop in single coat etc.		
External side	- 1x2x(4.96+5.97) x $\frac{(30\% \times 2.40)}{2}$	= 59.02 Sq.m
Internal side	- 1x2(4.50+3.00) x 2.70%2.50	= 39.00 Sq.m
	1x2x(4.50+2.40) x $\frac{2.50\%2.40}{2}$	= 33.81 Sq.m
Parapet	- 1x2x5.97x0.53	= 6.32 Sq.m
	1x1x4.50x0.53	= 2.38 Sq.m
Toilet inside	- 1x2(2.90+1.20)x2.45	= 10.29 Sq.m
	<b>Total = 150.82 Sq.m</b>	
Deduct	D-1x2x0.90x2.10	(-) 3.78 Sq.m
	D-1x1x0.75x2.10	(-) 1.57 Sq.m
	W-1x2x0.90x1.20	(-) 2.16 Sq.m
	J-1x1x0.60x0.45	(-) 0.27 Sq.m
	<b>Net Qty</b>	<b>(-) 7.78 Sq.m</b>
	<b>Net Qty</b>	<b>= 143.04 Sq.m</b>
16) P & F W.C.Pan white glazed 23" (Indian)	1x1 No	= 01 No
17) P & F SWG Pipe 100mm dia etc.	1x2.40m	= 2.40 Rq.m
18) P & F const.brick masonry chamber 0.65 x 0.45 size etc.	1x1 No	= 01 No
19) Providing & apply white wash in two coat etc		
Inside Qty on pr.1. No.15 Total-ext Qty. 143.04-59.02		= 84.02 Sq.m
20) Providing & applying color wash in two coats etc		
Ext-Qty on 1.No.15 ext side = 143.04-84.02		= 59.02 Sq.m
21) Providing smokeless chollah-	Dept supply - 01 No.	= 01 No.

**Jr.Engineer /Sec.Engineer**  
 Panchayat Smaili  
 Aurangabad.

# CONSTRUCTION OF LOW COST HOUSE UNDER

TYPICAL PLAN FOR I.A.Y. HOUSE (FOR ESTIMATE PURPOSES)

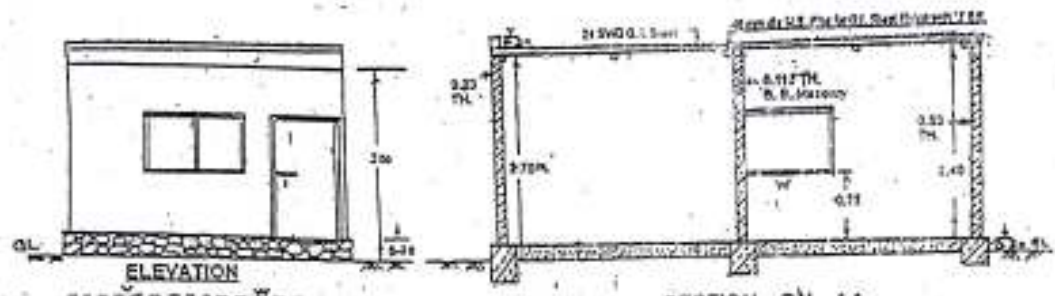

SANITARY LABS  
 1. 0.50 x 0.50 M.  
 2. 0.50 x 0.50 M.

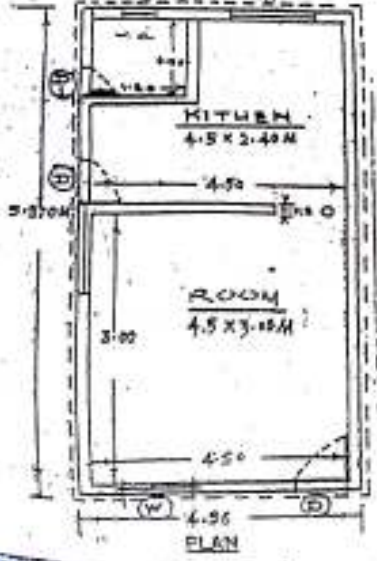

SECTION - ON - AA

SCHEDULE OF DOORS & WINDOWS

Notation	Size	Description
D	1.8x2.00 M	D- Jungle Wood frame (0.85x 0.100) with Jungle wood fully paneled door shutter
O	0.75x1.90 M	O- Jungle Wood frame (0.85x 0.100) with Jungle wood fully paneled door shutter
W	0.90x1.20 M	W- Jungle wood window frames (0.60x100) Size with jungle wood fully planned window Shutter.
V	0.60x0.45 M	R. C. C. - Jali

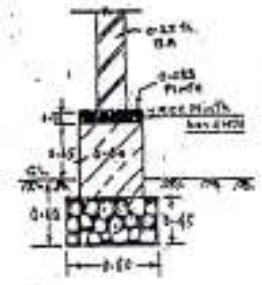

FOR R.C. FOUNDATION  
 (NOT TO SCALE)

Jr. Engineer / Sec. Engineer  
 Z.P. (W) Sub Divi/Panchayat Smaiti  
*[Signature]*

घरकुल प्रगती अहवाल

पाहणीचा दिनांक:

ग्रामपंचायत:-

२) गाव:-

३) ओ लाभधारकाचे नाव:-

ब) जात प्रवर्ग:-

४) पोगनेचे नाव व तर्ज:-

रमाई आवास योजने अंतर्गत घरकुल

५) मंजूर अनुदान:-

६) कामाची स्थिती:-

१) अद्याप सुरु झालेले नाही.

२) अ) केवळ खोदकाम झालेले आहे

ब) खोदकाम झालेले आहे व दगड विट्ट जमा आहेत

३) बेसमेंट झालेले आहे.

४) विटकाम झालेले आहे:- लॅटल लेव्हल/रुफ लेव्हल (Roof Level)

५) पूर्ण झालेले आहे.

६) शौचालय पूर्ण झालेले आहे.

प्रति:- गाव विकास अधिकारी पं.स. अहमदनगर  
आगा साहेब नव्य कादर

ग्रामसेवक

सस्यंच

ग्रामपंचायत